

Vnos kosovnice na novem okolju

1. Odpremo šifrant identov [Šifranti --> Blagovno knjigovodstvo --> Identi]

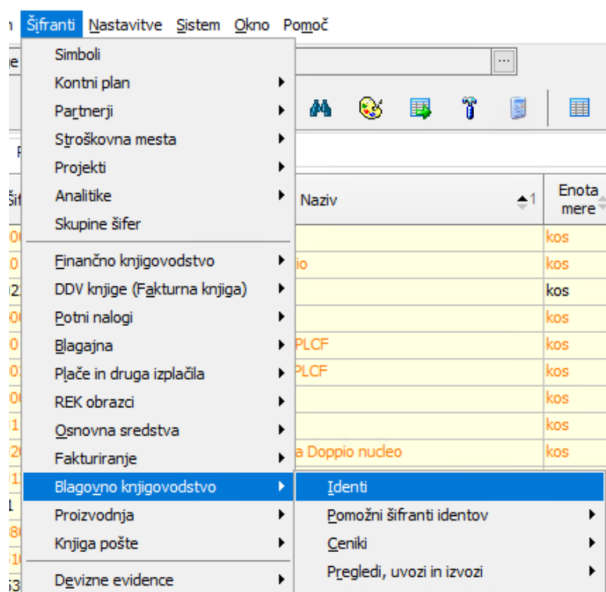

2. Desni klik na šifro identa. Na meniju, ki se nam odpre poiščemo in kliknemo 'Vnos kosovnice'.

[DOLGA POT: Šifranti --> Proizvodnja --> Tehnološki center --> Kosovnice - urejanje in pregled]

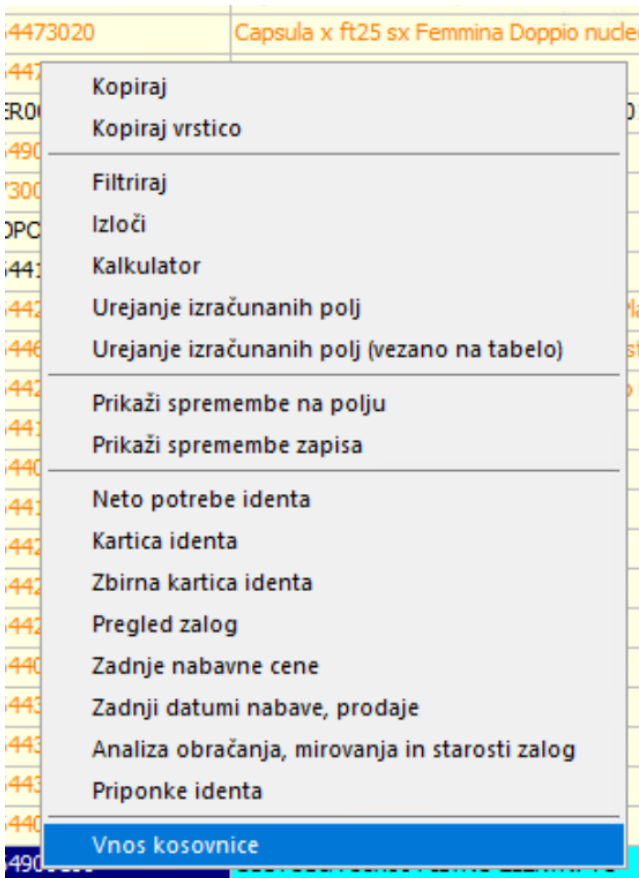

3. Odpre se nam novo okolje za vnos kosovnice za ident iz katerega smo izhajali (Kliknili na šifro).

Če smo odprli po dolgi poti, nimamo vnešenega identa - ga moramo vnesti.

Pomembno: Tip identa za katerega vnašamo kosovnico mora biti PROIZVOD!

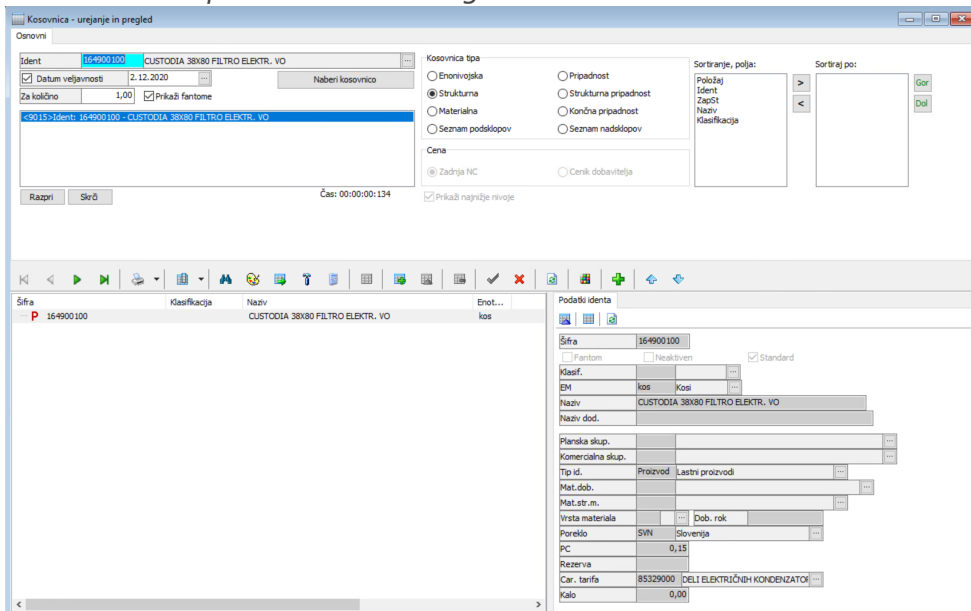

4. V glavi izberemo ident - proizvod za katerega vnašamo kosovnico, vpišemo datum veljavnosti - od kdaj velja (avtomatsko predlagan današnji datum), vpišemo za kakšno količino velja proizvodov velja kosovnica (1, 10, 100,...). Določimo tip kosovnice. V glavi lahko še določimo kako nam sistem sortira kosovnico.

Osnovni

Ident: 164900100 CUSTODIA 38X80 FILTRO ELEKTR. VO

Datum veljavnosti: 2.12.2020

Za količino: 1,00 Prikaži fantome

Naberi kosovnico

Kosovnica tipa:

Enonivojska Pripadnost

Strukturna Strukturna pripadnost

Materialna Končna pripadnost

Seznam podskopov Seznam nadskopov

Cena:

Zadnja NC Cenik dobavitelja

Sortiranje, polja:

Položaj
Ident
ZapSt
Naziv
Klasifikacija

Sortiraj po:

Gor
Dol

Čas: 00:00:00:134

Prikaži najnižje nivoje

Razpri Skrči

5. Kliknemo na gumb 'Dodaj nov zapis (F7)'

Odpre se nam okno za izbiro identa.

Izberite ident

Nadrejeni ident: 164900100,CUSTODIA 38X80 FILTRO ELEKTR. VO

Ident

V redu Prekliči

Izberemo ident (material), ki ga porabljammo za izdelavo proizvoda.

6. Na desni vnesemo 'relacije' materiala:

-Skladišče iz katerega se porablja.

-Normativ (koliko enot materiala se bo porabilo za izdelavo identa).

-Normativna enota - Za kolikšno količino proizvoda je normativ.

-Dodatek EM in Dodatek v % - Tukaj vnesemo koliko dodatnega materiala se porabi za proizvod, ki pa se ne obračunava (škart). Iz teh podatkov dobimo tudi bruto normativ.

7. Ko smo vnesli podatke kliknemo na 'Potrdi spremembe (F10)'

Vidimo, da se nam je struktura spremenila.

Šifra	Klasifikacija	Naziv	Enot...	Potrebno	Normativ	Cena	Fantom	Velja
164900100		CUSTODIA 38X80 FILTRO ELEKTR. VO	kos	1,0000	1,0000	0,0000		D
M014		DAUNYL - TERAMID	kg	0,6000	0,5000	1,7000		D

8. Če ima proizvod samo en material, lahko z izborom novega identa (glej korak 4) izdelamo kosovnico za drug ident-proizvod.

Če ima proizvod več materialov kliknemo na proizvod v strukturi in ponovimo korake 5, 6 in 7.

Revision #1

Created 2 December 2020 09:21:09

Updated 2 December 2020 11:44:56